O Senhor é o pastor que me conduz; não me falta coisa alguma.

Sl 22(23),1-3a.3b-4.5.6 (R. 1)

M: Rodrigo Lima

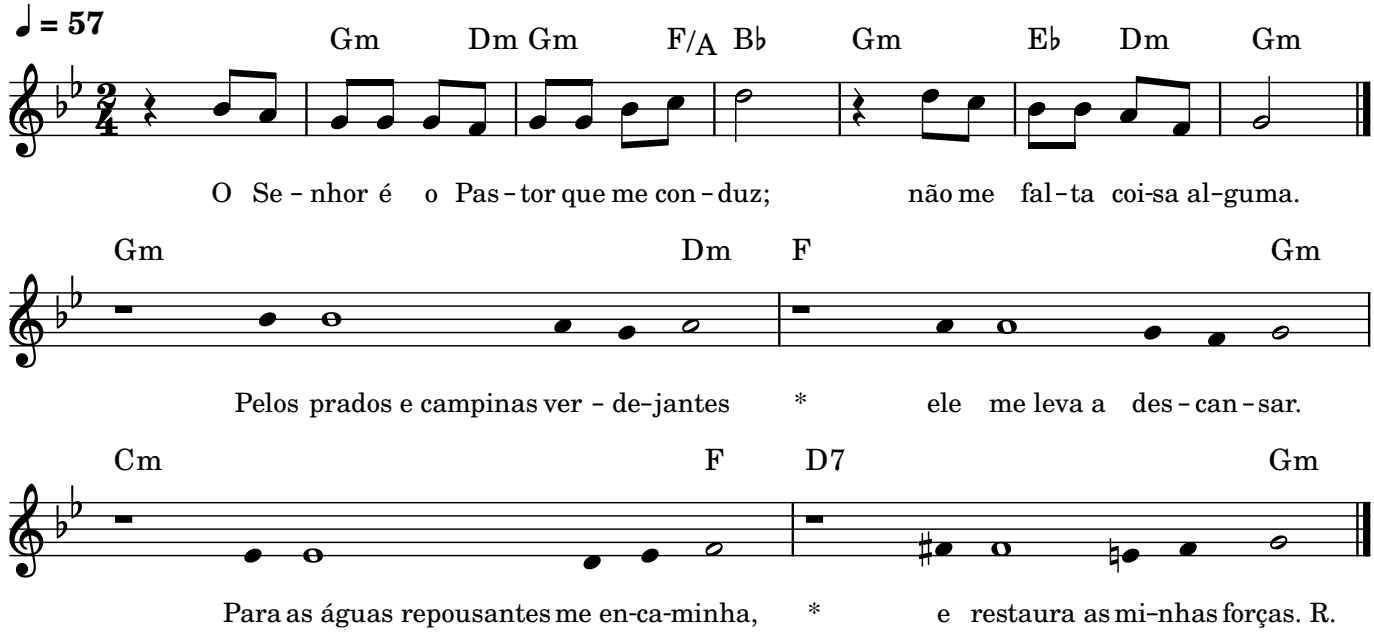

R. O Senhor é o pastor que me conduz;
não me falta coisa alguma.

2 Pelos prados e campinas verdejantes *
ele me leva a descansar.
Para as águas repousantes me encaminha, *
3 e restaura as minhas forças. R.

5 Preparais à minha frente uma mesa, *
bem à vista do inimigo,
e com óleo vós ungis minha cabeça; *
o meu cálice transborda. R.

6 Felicidade e todo bem hão de seguir-me *
por toda a minha vida;
e, na casa do Senhor, habitarei *
pelos tempos infinitos. R.