De todos os temores me livrou o Senhor Deus.

Sl 33(34),2-3.4-5.6-7.8-9 (R. 5b)

1Solenidade de São Pedro e São Paulo Ano A

L: Lecionário Dominical

M: Rodrigo Lima
Samara Marques

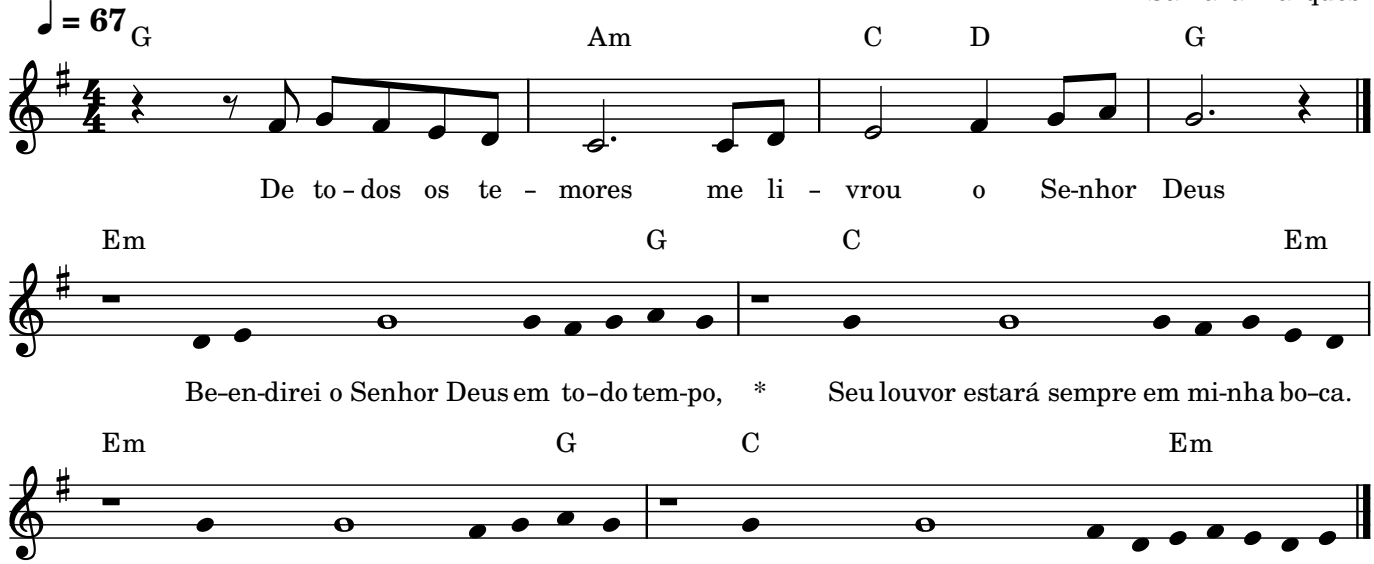

℟. De todos os temores me livrou o Senhor Deus.

2 Bendirei o Senhor Deus em todo o tempo, *
seu louvor estará sempre em minha boca.
3 Minha alma se gloria no Senhor; *
que ouçam os humildes e se alegrem! ℟.

4 Comigo engrandecei ao Senhor Deus, *
exaltemos todos juntos o seu nome!
5 Todas as vezes que o busquei, ele me ouviu, *
e de todos os temores me livrou.℟.

6 Contemplai a sua face e alegrai-vos, *
e vosso rosto não se cubra de vergonha!
7 Este infeliz gritou a Deus, e foi ouvido, *
e o Senhor o libertou de toda angústia. ℟.

8 O anjo do Senhor vem acampar *
ao redor dos que o temem, e os salva.
9 Provai e vede quão suave é o Senhor! *
Feliz o homem que tem nele o seu refúgio! ℟.